

353 600 €

Immeuble occupational

7 rooms

Surface : 221 m²

Year of construction : 1900

Exposure : Est

View : Citadine

Hot water : Individuelle électrique

Indoor condition : good

Standing : residential

Building condition : good

Benefits :

Laundry room, double glazing

6 bedroom

5 showers

5 WC

Document non contractuel

27/07/2024 - Prix T.T.C



Immeuble ref. 389V324A Dinan

HENAMBIHEN- Beautiful investment building comprising 4 rented accommodations: on the ground floor: 2 studios of 47m² each rented for €450, on the 1st floor: 2 studios and on the 2nd floor: 1 T3

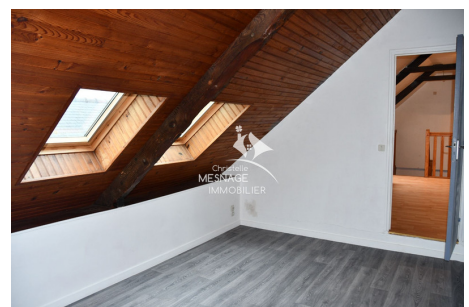

Christelle Mesnage Immobilier - 14 Rue de la Ferronnerie - 22100 Dinan

Tel : 02.96.88.00.01 ou portable : 06.80.01.43.12.

contact@christellemesnage.com - www.christellemesnage.com - Document non contractuel

SARL Capital de 10 000 euros en enregistrée au RCS DE ST MALO SIRET 753 166 370 000 19, gérante Christelle MESNAGE-RENAULT, Titulaire de la carte pro CPI 2202 2018 000 025 937 délivrée par la

CCI des Côtes d'Armor . Garantie GALIAN